Ciclo de conferencias "Foros 2016. Origen"

School of Architecture UIC Barcelona
Conferència

http://www.uic.es/ca/noticies/comenca-l11a-edicio-de-foros-el-prestigios-cicle-de-conferencies-darquitectura-de-la-school
DeLunes, 1 Febrero, 2016 - 19:00 hastaLunes, 9 Mayo, 2016 - 21:00
Barcelona
Gratuït
Butlletí:
Arquitectura
CatalàEnglish

Cicle de conferències "Foros 2016. Origen"

School of Architecture UIC Barcelona
Conferència

http://www.uic.es/ca/noticies/comenca-l11a-edicio-de-foros-el-prestigios-cicle-de-conferencies-darquitectura-de-la-school
DeLunes, 1 Febrero, 2016 - 19:00 hastaLunes, 9 Mayo, 2016 - 21:00
Barcelona
Gratuït
Butlletí:
Arquitectura
EspañolEnglish

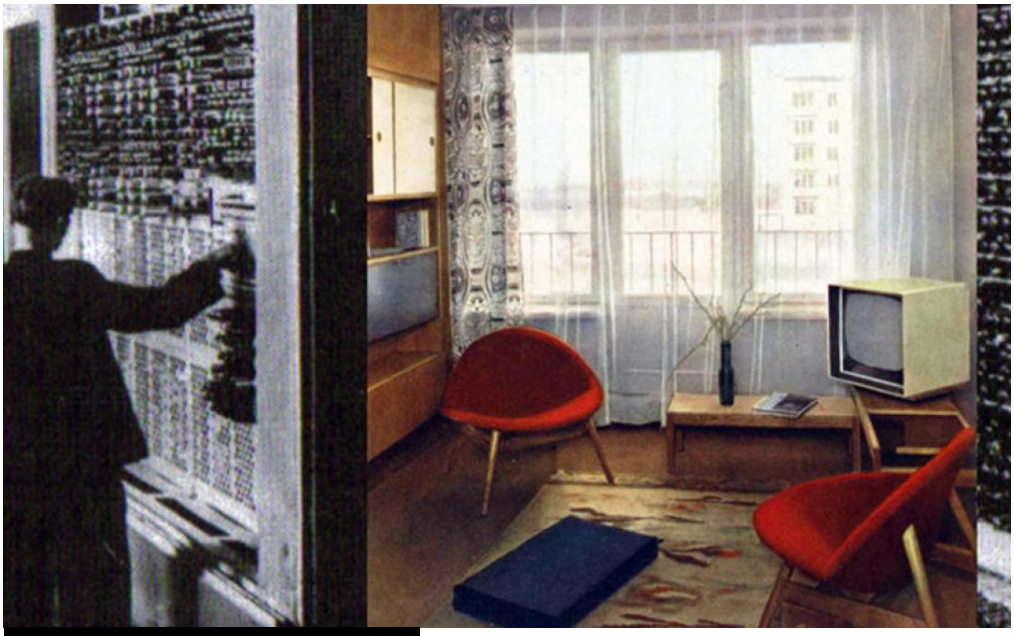

Conferencia de Diana Kurkovsky-West en el COAC

Entidad Organizadora :
COAC

Sitio : sala de Actos del COAC

Demarcación :
Barcelona

Fecha inicio :
Viernes, 22 Enero, 2016

Horario : a las 19h

Tornar

El viernes 22 de enero, **Diana Kurkovski-West**, historiadora de la arquitectura, doctorada en Princeton y experta en la aplicación de la técnica a la arquitectura, ofrecerá* una conferencia en la Sala de Actos del COAC, titulada **"Housing & Cybernetics: The Soviet Microrayon "**, presentada por el también arquitecto **Enric Massip-Bosch**.

El campo de trabajo actual de Diana Kurkovsky-West es la cibernética aplicada a los barrios soviéticos que siguen el modelo del Microrayon.

* La conferencia será en inglés.

Ver la conferencia:

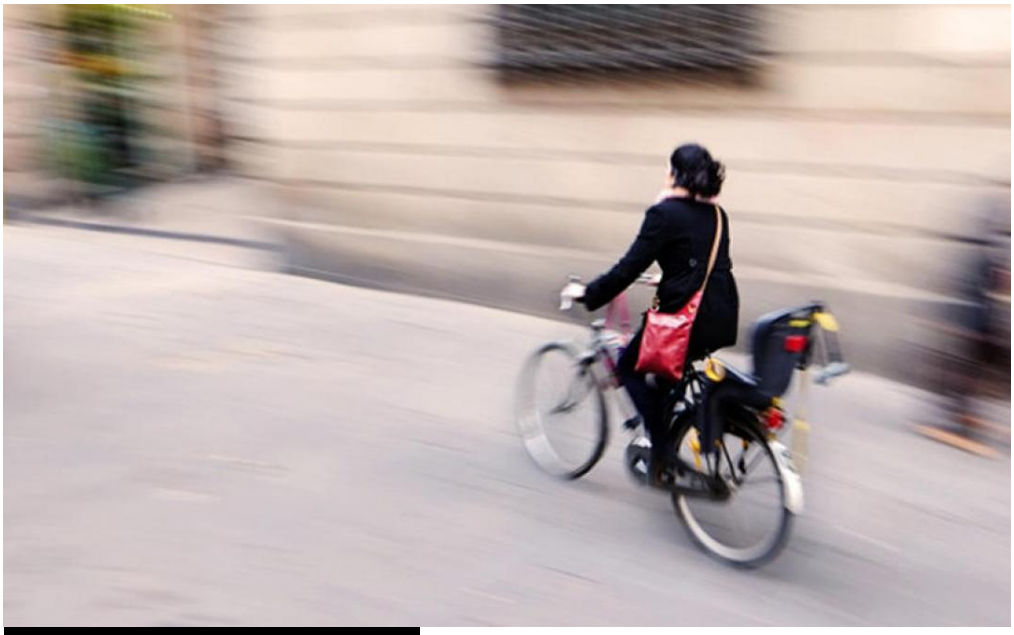

TRIBUNA COAC: Janet Sanz, teniente de alcaldesa del Ayuntamiento de Barcelona

Imatge:
© Ajuntament de Barcelona

Entidad Organizadora :
COAC

Sitio : Sala de Actos

del COAC

Demarcación :
Barcelona

Fecha inicio :
Martes, 19 Enero, 2016

Horario : a las 19 h

Tornar

El Colegio de Arquitectos retoma este 2016 los Tribuna COAC con la conferencia "La Barcelona para vivir", el 19 de enero a las 19 h, a cargo de **Janet Sanz**, teniente de alcaldesa del Ayuntamiento de Barcelona; acompañada por el geógrafo y urbanista **Jordi Borja** y la arquitecta **Carme Ribas**.

El acto tendrá una Fila Cero con la presencia de Eva Herrero, comisionada de Ecología; Josep Maria Montaner, concejal de Vivienda; y Mercedes Vidal, concejal de Movilidad.

Se ruega **confirmación de asistencia**.

El acto se podrá seguir en directo por **streaming**.

Tribuna COAC es una propuesta del Colegio de Arquitectos de Cataluña que tiene el objetivo de facilitar que las personas con responsabilidad y capacidad de influir y decidir en el ámbito de la Arquitectura y el Urbanismo nos puedan dar a conocer de primera mano su punto de vista, acciones y propuestas.

Ver la conferencia:

Copyright@ Col·legi d'Arquitectes de Catalunya :
http://www.coac.arquitectes.cat/es/taxonomy/term/761?page=464