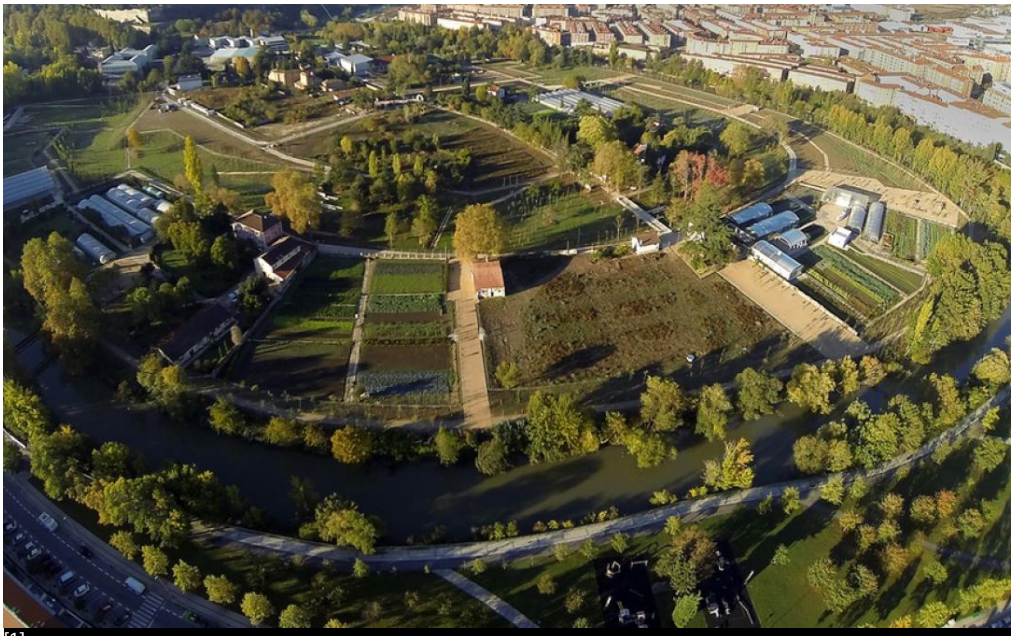

[1]

El Parque Aranzadi, de Aldayjover Architecture and Landscape, premiado en los AZ Awards 2016

Imatge:

Parc Aranzadi, Pamplona. Aldayjover architecture and landscape

La revista de diseño Azure ha anunciado los ganadores de los AZ Awards 2016 en una ceremonia que tuvo lugar en Toronto el pasado 17 de junio. El Parque Aranzadi, diseñado por el estudio catalán **aldayjover architecture and landscape** [2], ha recibido el Premio del Jurado en la categoría de Arquitectura del Paisaje.

El parque de Pamplona ha sido reconocido por el Jurado como *"referente de un nuevo paradigma en la relación entre el espacio público y los ríos, así como en la relación con el paisaje agrícola y las tradiciones que han conformado el territorio a lo largo de los siglos"*. El diseño del parque consigue un equilibrio entre los huertos centenarios, los ciudadanos y

vecinos, y los nuevos espacios inundables que ofrecen alivio al río, evitando daños y generando nuevas zonas húmedas.

Diseñado por los arquitectos Iñaki Alday y Margarita Jover, Aranzadi ha recibido numerosos reconocimientos internacionales, siendo finalista en la Bienal de Arquitectura de Rotterdam 2014.

Para más información, consulta la **web de la revista Azure** [3].

4/07/2016

Tornar [4]

Copyright@ Col·legi d'Arquitectes de Catalunya : http://www.coac.arquitectes.cat/es/content/el-parque-aranzadi-de-aldayjover-architecture-and-landscape-premiado-en-los-az-awards-2016

Links:
[1] http://www.coac.arquitectes.cat/es/content/el-parque-aranzadi-de-aldayjover-architecture-and-landscape-premiado-en-los-az-awards-2016
[2] http://www.aldayjover.com/index.php
[3] http://www.azuremagazine.com/article/announcing-the-winners-of-the-2016-az-awards/
[4] http://www.coac.arquitectes.cat/es/javascript%3Ahistory.back%281%29