Publicat a *COL·LEGI D'ARQUITECTES DE CATALUNYA* (http://www.coac.arquitectes.cat)

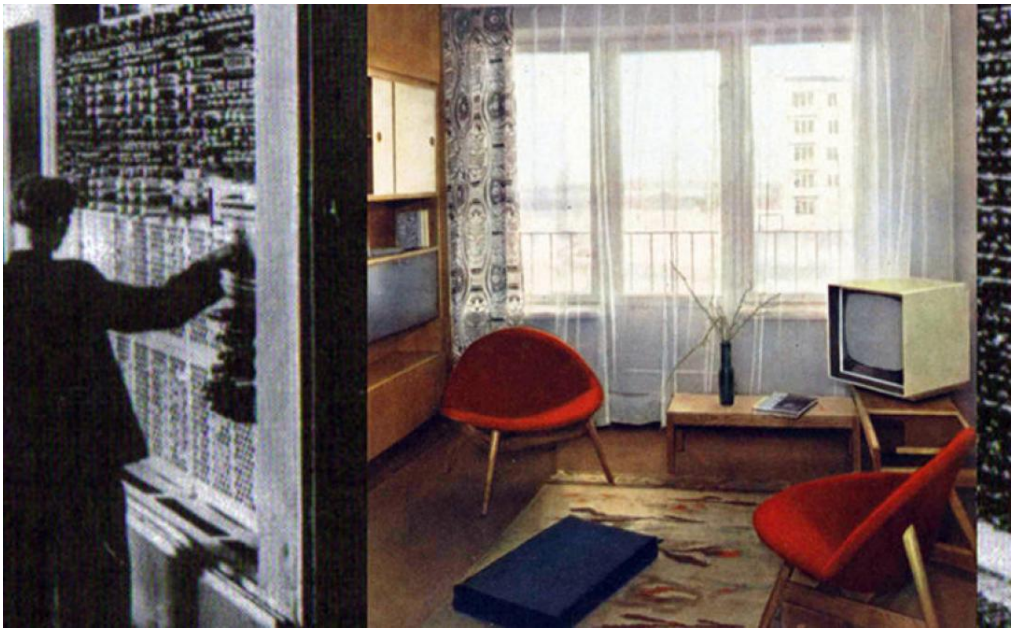

[1]

Conferencia de Diana Kurkovsky-West en el COAC

Entidad Organizadora :
COAC

Sitio : sala de Actos del COAC

Demarcación :
Barcelona

Fecha inicio :
Viernes, 22 Enero, 2016

Horario : a las 19h

Tornar [2]

El viernes 22 de enero, **Diana Kurkovski-West**, historiadora de la arquitectura, doctorada en Princeton y experta en la aplicación de la técnica a la arquitectura, ofrecerá* una conferencia en la Sala de Actos del COAC, titulada **"Housing & Cybernetics: The Soviet Microrayon "**, presentada por el también arquitecto **Enric Massip-Bosch**.

El campo de trabajo actual de Diana Kurkovsky-West es la cibernética aplicada a los barrios soviéticos que siguen el modelo del Microrayon.

* La conferencia será en inglés.

Ver la conferencia:

[3]

Copyright@ Col·legi d'Arquitectes de Catalunya : http://www.coac.arquitectes.cat/es/conferencia-de-diana-kurkovsky-west-en-el-coac

Links:
[1] http://www.coac.arquitectes.cat/sites/default/files/web1.jpg
[2] http://www.coac.arquitectes.cat/es/javascript%3Ahistory.back%281%29
[3] http://www.coac.arquitectes.cat/es/printpdf/printpdf/7992