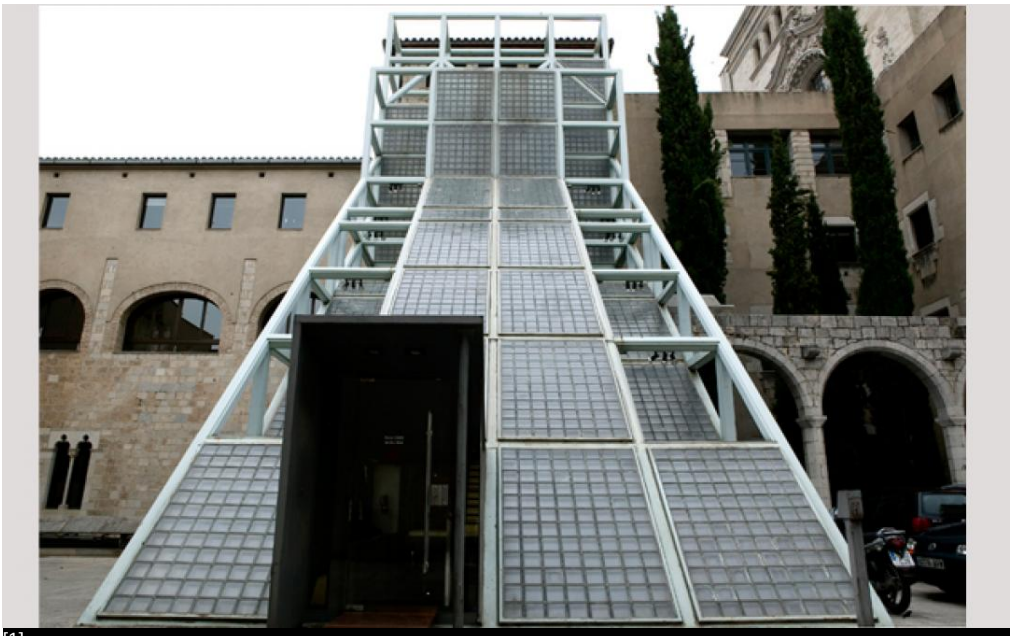

[1]

El COAC Girona convoca el Concurso del Edificio de la Pia Almoina

Imatge:
© Col·legi d'Arquitectes de Catalunya (COAC)

La Demarcación de Girona del COAC convoca el **Concurso para la adjudicación del proyecto básico y ejecutivo y el estudio de seguridad y salud para la adecuación y mejora de los cerramientos de la escalera y los espacios relacionados con ella en cuanto a la accesibilidad y la eficiencia ambiental y energética.**

El objeto del concurso consiste en la selección de la mejor propuesta para la actualización y mejora del espacio de la escalera del edificio de la Pia Almoina, para resolver las patologías de deterioro de los cerramientos y mejorar los aspectos de eficiencia ambiental, energética y de accesibilidad.

El periodo para presentar propuestas finalizará el viernes **20 de marzo de 2015**.

DOCUMENTACIÓN

- Bases del concurso [2] | Annexo A: Solicitud de participación [3]
- Documentación técnica sobre el estado actual del edificio [4]
- Reportataje fotográfico [5]
- Días de visita a la Demarcación: martes y jueves, de 10 a 14 horas.

A medida que se vayan incorporando nuevos apartados con documentación para los participantes, se informará a través del boletín electrónico @COAC y de la **página web del concurso** [6].

13/02/2015

Tornar [7]

Copyright@ Col·legi d'Arquitectes de Catalunya : http://www.coac.arquitectes.cat/es/coac-girona-convoca-el-concurso-del-edificio-de-la-pia-almoina

Links:
[1] http://www.coac.arquitectes.cat/es/coac-girona-convoca-el-concurso-del-edificio-de-la-pia-almoina
[2] http://www.coac.arquitectes.cat/sites/default/files/users/vmasip/Bases_Escala_Pia.pdf
[3] http://www.coac.arquitectes.cat/sites/default/files/users/vmasip/Annex_A.docx
[4] http://www.coac.net/Girona/documents/planols_Girona.zip
[5] https://www.arquitectes.cat/ca/convocatoria-concurs-demarcacio-girona
[6] https://www.arquitectes.cat/es/todo-sobre-el-concurso
[7] http://www.coac.arquitectes.cat/es/javascript%3Ahistory.back%281%29