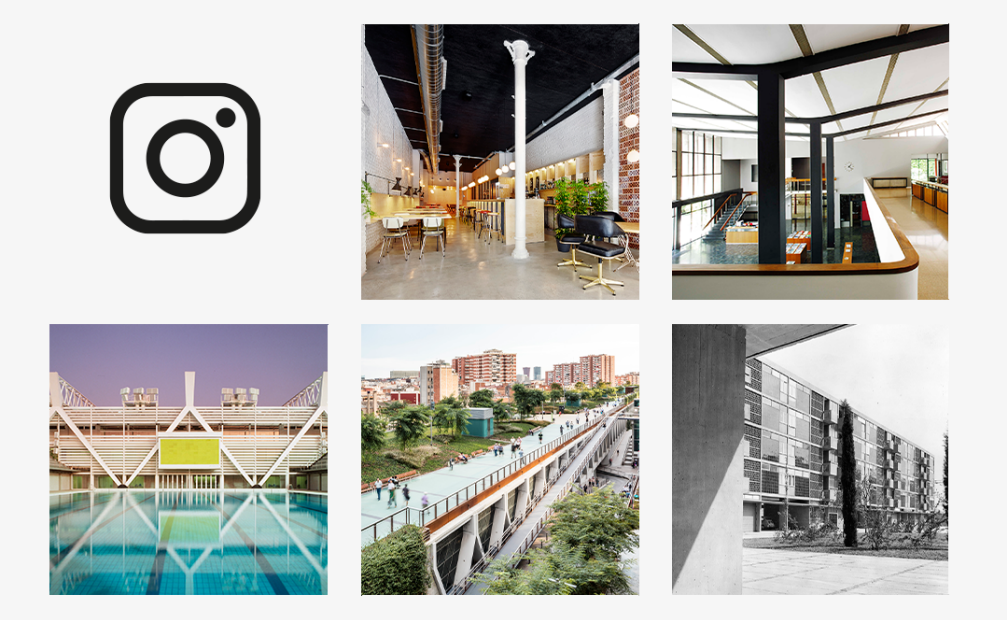

[1]

Celebramos el Día Mundial de la Arquitectura: abrimos nuevo canal en Instagram para divulgar la arquitectura catalana

Imatge:
© Col·legi d'Arquitectes de Catalunya (COAC)

Con motivo del **Día Mundial de la Arquitectura** , el COAC abre un nuevo perfil en **Instagram** , **@arquitecturacatalana**, un espacio donde conocer, descubrir y disfrutar de la arquitectura moderna y contemporánea de Cataluña que recoge la web arquitecturacatalana.cat [2].

RECUPERA ELS VÍDEOS!

[3]

El nuevo espacio en las redes sociales se dirige a las personas apasionadas de la arquitectura, desde arquitectos hasta la ciudadanía en general, y responde al compromiso que tiene el COAC de difundir y poner en valor la arquitectura catalana y la tarea de los arquitectos, tanto desde el punto de vista social como el cultural.

En @arquitecturacatalana se irán colgando fotografías de obras desde el 1832 hasta la actualidad, desde proyectos de edificación hasta propuestas vinculadas al paisaje, pasando por las rehabilitaciones y planes urbanísticos. Además, también se podrá encontrar información actualizada de la documentación disponible y el funcionamiento de la web, así como conmemoraciones de aniversarios y otras efemérides.

Una puerta de entrada a arquitecturacatalana.cat
El nuevo perfil de Instagram quiere ser una ventana, pues, desde la que adentrarse en el portal **arquitecturacatalana.cat** [2] y documentarse más a fondo o descubrir otras obras. La web, que el COAC estrenó hace casi un año, ya cuenta con más de **2.800 obras** de casi **1.500 arquitectos**, en un ejercicio de radiografiar la arquitectura catalana moderna y contemporánea de todo el territorio.

ARQUITECTURACATALANA.CAT [4]

1/10/2020
Tornar [5]

Copyright@ Col·legi d'Arquitectes de Catalunya :
http://www.coac.arquitectes.cat/es/coac/actualidad/nuevo-instagram-arquitectura-catalana

Links:
[1] http://www.coac.arquitectes.cat/es/coac/actualidad/nuevo-instagram-arquitectura-catalana
[2] http://www.arquitecturacatalana.cat/
[3] https://www.instagram.com/arquitecturacatalana/
[4] http://www.arquitecturacatalana.cat
[5] http://www.coac.arquitectes.cat/es/javascript%3Ahistory.back%281%29